

SENDERISMO: FITERO- CRUZ DE LA ATALAYA

Mancomunidad Deportiva Navarra sur

La Mancomunidad Deportiva Navarra Sur constituida por los Ayuntamientos de Ablitas, Buñuel, Cabanillas, Cortes, Fitero, Fustiñana, Murchante y Ribaforada, organiza la primera salida senderista de la temporada 2024/2025, para todo tipo de personas que deseen hacer deporte en la Naturaleza.

OBJETIVOS:

- Fomentar la práctica del deporte en el medio natural de nuestro entorno.
- Adquirir y desarrollar hábitos de salud.
- Utilizar la actividad física como medio de convivencia.

CUOTA DE INSCRIPCIÓN: 5€

AUTOBUSES: Desde el servicio de deportes de cada localidad se avisará de la hora exacta de salida.

CARACTERÍSTICAS DE LA MARCHA

Longitud: 14 Km

Dificultad: Media- Baja

Salida autobús: 8.30 h aprox.

Duración: 3 h aprox.

Salida: 9.00 h

Autobuses regreso: 13:00 h

Desnivel: 280 m

MATERIAL NECESARIO: **Ropa y calzado cómodo y adecuado, almuerzo y agua.**

ABLITAS · BUÑUEL · CABANILLAS ·
CORTES · FITERO · FUSTIÑANA · MURCHANTE · RIBAFORADA



SENDERISMO

DOMINGO 24 DE NOVIEMBRE

FITERO

CRUZ DE LA ATALAYA



Salida de autobuses: 8:30 h aprox.
Comienzo: 9:00 h
Salida autobuses de regreso: 13:00 h
Dificultad: Media- Baja
Longitud: 14 Km.
Desnivel positivo: 280 m
Duración: 3 horas aprox.
Plazo de inscripción: Hasta el martes 19 de noviembre
Lugar de inscripción: Servicio de deportes
Precio: 5 €

ORGANIZA:



COLABORA:



Reglamento (UE) 2016/679 (RGPD): El Responsable del tratamiento de los datos de contacto es la Mancomunidad Deportiva Navarra Sur: que los utiliza para el envío de comunicaciones y contacto con los interesados que mantienen una relación con la entidad. La base legítima del tratamiento es el Art. 6.1.e del RGPD. No están previstas cesiones de datos. El titular puede acceder, rectificar y suprimir los datos, así como ejercer otros derechos y contactar con el Delegado de Protección de Datos, como se explica en la información adicional y detallada sobre protección de datos disponible en la Web www.mdnavarrasur.com

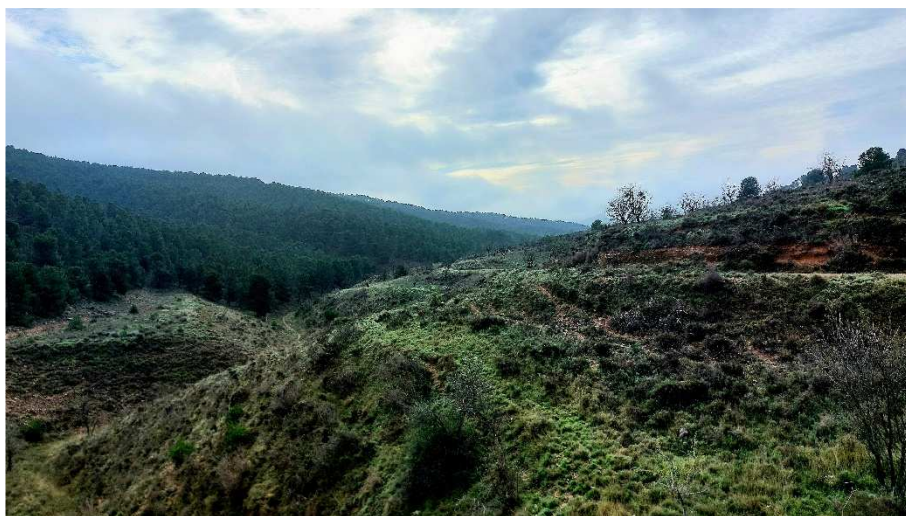

RECORRIDO

Esta ruta te invita a realizar un viaje en el tiempo, combinando historia, naturaleza y unas vistas espectaculares. A través de un sendero bien marcado, ascenderemos al monte Navillas y llegar hasta la Cruz de la Atalaya, un lugar cargado de historia y con unas panorámicas impresionantes del valle del Queiles y sus alrededores.

La cruz está situada sobre los cimientos de una antigua atalaya musulmana, que formaba parte de una red de vigilancia. Podrás imaginar la vida en esta fortificación y su importancia estratégica en la época medieval.

El recorrido transcurre por un entorno natural privilegiado, con bosques de pinos y matorral mediterráneo. La primavera y el otoño son especialmente bonitas, con una gran variedad de colores y aromas.

Una vez en la cima, podrás disfrutar de unas vistas panorámicas de 360 grados. Al fondo, podrás distinguir localidades como Fitero, Cintruénigo y el embalse de Valdearenas.

La ruta es apta para senderistas de todos los niveles, aunque hay algunos tramos con cierta pendiente.